

**H O T Ă R Ă R E**  
**privind modificarea organigramei și a statului de funcții pentru**  
**Centrul Județean de Cultură Prahova**

Având în vedere:

Expunerea de motive a Președintelui Consiliului Județean Prahova, a doamnelor consilier județean Elisabeta Popovici și Jenica Tabacu și a domnilor consilieri județeni: Laurențiu Daniel Mitrea, Gheorghe Donache, Cătălin Răzvan Niță, precum și Raportul nr. 12.854 /30 iulie 2014 al Serviciului resurse umane, prin care se propune modificarea organigramei și a statului de funcții pentru Centrul Județean de Cultură Prahova .

- Prevederile din Legea – Cadru nr.284/2010 privind salarizarea unitară a personalului plătit din fonduri publice, precum și prevederile din Legea nr.53/2003 – Codul Muncii, republicat, cu modificările și completările ulterioare .

În temeiul prevederilor art. 91 alin. (2) lit. c) și art.97 din Legea nr.215/2001 a administrației publice locale, republicată, cu modificările și completările ulterioare ;

**Consiliul Județean Prahova adoptă prezenta hotărâre:**

**Art.1** (1) Se aprobă modificarea organigramei și a statului de funcții pentru Centrul Județean de Cultură Prahova .

(2) Organigrama și statul de funcții pentru Centrul Județean de Cultură Prahova, modificate conform prevederilor alin.(1), sunt prevăzute în anexa nr.1 și nr.2 care fac parte integrantă din prezenta hotărâre.

**Art.2** Prevederile prezentei hotărâri vor fi aduse la îndeplinire de Centrul Județean de Cultură Prahova .

**PREȘEDINTE,**  
**MIRCEA COSMA**

**CONTRASEMNEAZĂ:**  
**SECRETAR ,**  
**MIHAIL PAVEL**

**Ploiești, 29 aug 2014**  
**Nr.114**

**R A P O R T**

la proiectul de hotărâre privind modificarea organigramei și a statului de funcții pentru Centrul Județean de Cultură Prahova

Văzând referatul nr. 597/ 28 iulie 2014 al Centrului Județean de Cultură Prahova se consideră oportună modificarea organigramei și a statului de funcții, după cum urmează:

- se propune desființarea unui post vacant de expert, gradul II, nivel de studii superioare, clasa de salarizare 38 din cadrul Compartimentului Școală Populară de arte și meserii- cadre și înființarea unui post vacant de referent, gradul I, nivel studii superioare, clasa de salarizare 44, necesar în cadrul Compartimentului cercetare, îndrumare și valorificare, cu specializare în domeniul etnografic .

- se propune înființarea unui post vacant de șofer, treapta I, clasa de salarizare 15 în cadrul Compartimentului contabilitate, resurse umane, secretariat și administrativ necesar pentru a se desfășura în bune condiții manifestările culturale și activitățile instituției care se realizează în județ, în țară și în străinătate.

Față de cele prezentate mai sus, considerăm că modificarea organigramei și a statului de funcții pentru Centrul Județean de Cultură Prahova se încadrează în prevederile legale în vigoare și în limita fondului de cheltuieli de personal aprobat pentru anul 2014.

Avizăm favorabil proiectul de hotărâre.

**ȘEF SERVICIU,**  
**CHIRIȚĂ STELIANA**

**ROMÂNIA**  
**JUDEȚUL PRAHOVA**  
**CONSILIUL JUDEȚEAN**  
**PREȘEDINTE**

**EXPUNERE DE MOTIVE**

la proiectul de hotărâre privind modificarea organigramei și a statului de funcții pentru Centrul Județean de Cultură Prahova

În conformitate cu prevederile art.91 alin.(2) lit. c din Legea nr. 215/2001, privind administrația publică locală, republicată „Consiliul județean aprobă organigrama, statul de funcții și regulamentul de organizare și funcționare ale instituțiilor și serviciilor publice de interes județean și ale societăților comerciale și regiilor autonome de interes județean.”

Văzând referatul nr. 597/28 iulie 2014 al Centrului Județean de Cultură Prahova se propune modificarea organigramei, a statului de funcții și majorarea cu un post a numărului total de posturi aprobate, rezultând astfel un număr de 45 de posturi (2 funcții de conducere și 43 de funcții de execuție).

Având în vedere aceste obiective, vă supun spre aprobare proiectul de hotărâre.

**P R E Ș E D I N T E,**  
**MIRCEA COSMA**

**Denumire comisie:** Comisia pentru activități științifice, învățământ, cultura și culte

**Membri comisie:**

- Mitrea Laurențiu Daniel
- Popovici Elisabeta
- Donache Gheorghe
- Tabacu Jenica
- Niță Cătălin Răzvan

**ORGANIGRAMA CENTRULUI JUDEȚEAN DE CULTURĂ PRAHOVA**

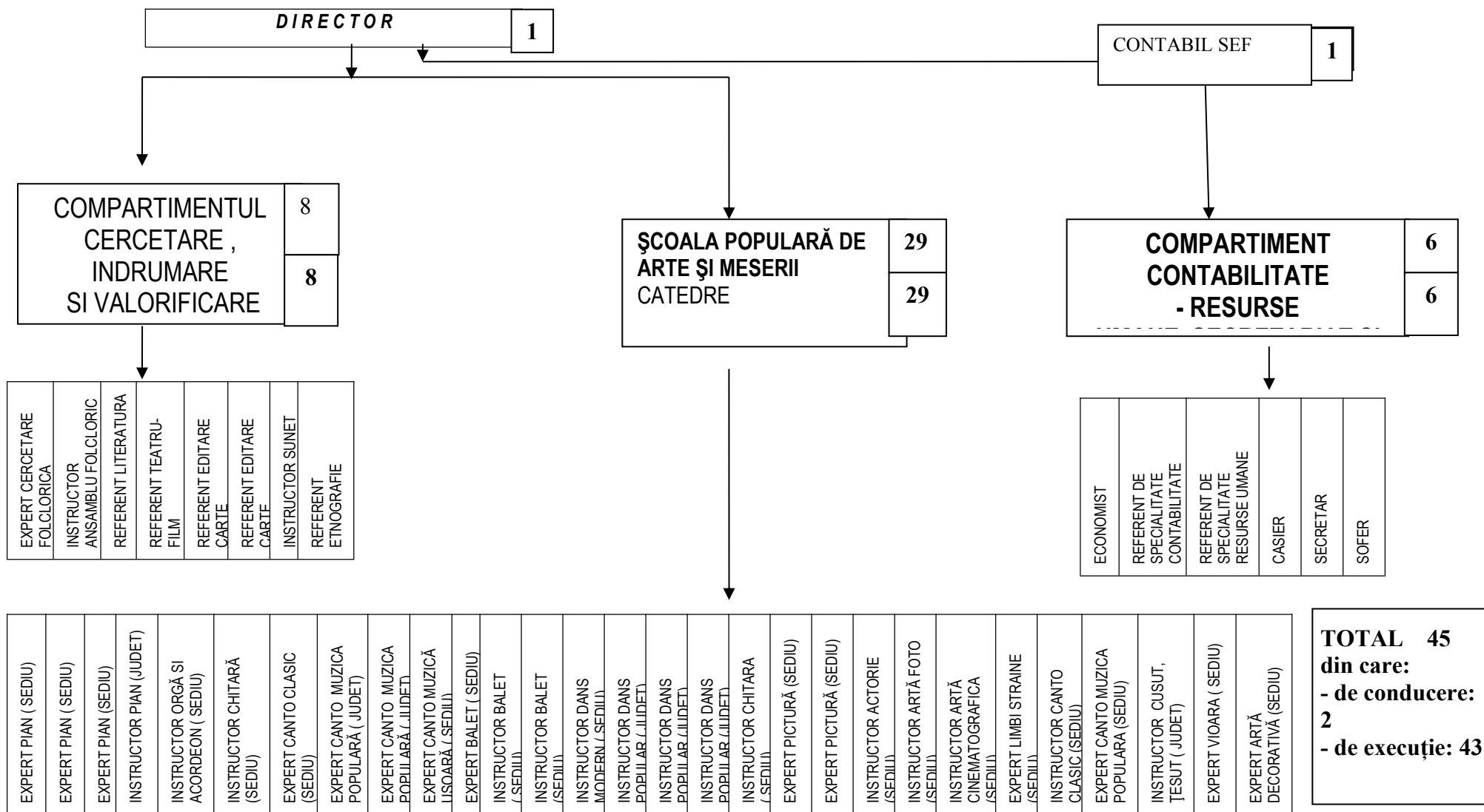

**STAT DE FUNCȚII  
AL CENTRULUI JUDEȚEAN DE CULTURĂ PRAHOVA**

| Denumire funcție / grad profesional / clasa de salarizare - baza | Clasa ( nivel studii) | Personal contractual |           |
|--|-----------------------|----------------------|-----------|
|  |                       | Conducere            | Execuție  |
| <b>Total general din care :</b>                                  | <b>45</b>             | <b>2</b>             | <b>43</b> |
| Manager / II - clasa de salarizare 62                            | S                     | 1                    | -         |
| Contabil șef / II – clasa de salarizare 58                       | S                     | 1                    | -         |
| Economist / II – clasa de salarizare 33                          | S                     | -                    | 1         |
| Referent de specialitate / I –clasa de salarizare 48             | S                     | -                    | 1         |
| Referent de specialitate / III – clasa de salarizare 33          | S                     | -                    | 1         |
| Referent / I – clasa de salarizare 44                            | S                     | -                    | 4         |
| Referent / I – clasa de salarizare 39                            | SSD                   | -                    | 1         |
| Expert / I – clasa de salarizare 48                              | S                     | -                    | 8         |
| Expert / II –clasa de salarizare 38                              | S                     | -                    | 7         |
| Instructor / I – clasa de salarizare 22                          | M                     | -                    | 1         |
| Instructor / III – clasa de salarizare 14                        | M                     | -                    | 5         |
| Instructor / deb – clasa de salarizare 8                         | M                     | -                    | 11        |
| Casier – clasa de salarizare 13                                  | M                     | -                    | 1         |
| Secretar-dactilograf / IA – clasa de salarizare 15               | M                     | -                    | 1         |
| Șofer /I - clasa de salarizare 15                                | -                     | -                    | 1         |