

TOTAL POSTURI	247
din care:	
funcții de demnitate publică	3
cabinet președinte	4
cabinet vicepreședinte 1	1
cabinet vicepreședinte 2	1
administrator public	1
aparatul de specialitate total	237

din care:	
- funcții publice	196
• secretar general	1
• de conducere	25
• de execuție	170
- funcții contractuale	41
- personal contractual de specialitate	14
• de conducere	2
• de execuție	12
- personal de întreținere	27

* Structura Arhitect Șef este constituită la nivel de direcție.

ORGANIGRAMA

APARATULUI DE SPECIALITATE AL CONSILIULUI JUDETEAN PRAHOVA SI CABINETUL PRESEDINTELUI

Anexa 1
la Hotărârea nr. ____
din _____

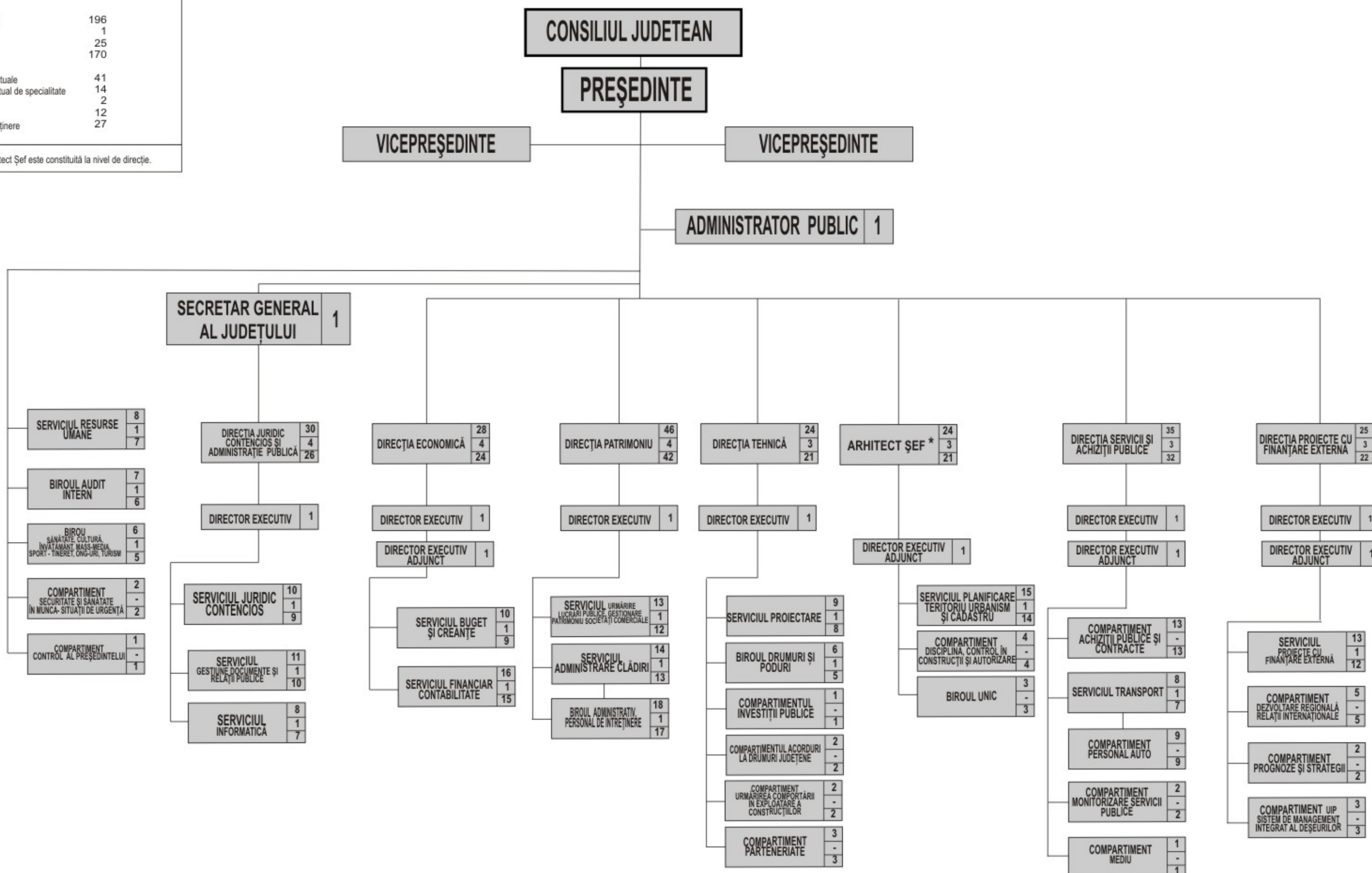

ORGANIGRAMĂ
APARAT DE SPECIALITATE AL CONSILIULUI JUDEȚEAN PRAHOVA - actualizat februarie 2023

	<u>Structură Organizatorică</u>	<u>Funcții / Conducere / Execuție</u>	<u>NUME PRENUME</u>
1	PRESEDINTE	Președinte	Dumitrescu Iulian
2	VICEPRESEDINTE 1	Vicepreședinte	Tudone Dumitru
3	VICEPRESEDINTE 2	Vicepreședinte	Apostol Constantin Cristian
4	Administrator public	Administrator public	Vasile Anna Maria
5	CABINET PRESEDINTE	Consilier	Pătrașcu Maria Antonia
		Consilier	Minculescu Liliana
		Consilier	Sîrbu Eduard Ovidiu
		Referent	Stănescu Nicolae Cristinel
6	CABINET VICEPRESEDINTE 1	Consilier	Ștefan Nicoleta
7	CABINET VICEPRESEDINTE 2	Consilier	Bulearcă Marius Felix
8	SECRETAR GENERAL AL JUDEȚULUI	Secretar general al județului	Bîgiu Hermina-Adi
9	DIRECTIA JURIDIC CONTENCIOS SI ADMINISTRATIE PUBLICA	Director executiv	Tincă Alina-Georgiana
	DIRECTIA JURIDIC CONTENCIOS SI ADMINISTRATIE PUBLICA SERVICIUL JURIDIC CONTENCIOS	Sef serviciu	Enache Florin
		Consilier juridic	Iosif Antoanela Luiziana Madalina
		Consilier juridic	Alecu Ion
		Consilier juridic	Duricu Mihaela-Vasilica
		Consilier juridic	Moise Andreea - Corina
		Consilier juridic	Tudorache Gabriela
		Consilier juridic	Vacant
		Consilier juridic	Vacant
		Consilier juridic	Mărăcineanu Cristina Gabriela

		Consilier juridic	Vacant
	DIRECȚIA JURIDIC CONTENCIOS ȘI ADMINISTRAȚIE PUBLICĂ SERVICIUL GESTIUNE DOCUMENTE ȘI RELAȚII PUBLICE	Sef serviciu	Giulan Doina-Monica
		Consilier	Coarfă Serafim
		Consilier	Bîrjovanu Corina-Mariana
		Consilier	Albișoreanu Ionuț - Răzvan
		Consilier	Soare Alina
		Consilier	Vacant
		Consilier	Pîrvu Nicoleta-Adriana
		Consilier	Ioniță Iuliana
		Inspector	Vacant
		Inspector	Guțulof Nicoleta Valentina
		Referent	Pană Magdalena Constanța
	DIRECȚIA JURIDIC CONTENCIOS ȘI ADMINISTRAȚIE PUBLICĂ SERVICIUL INFORMATICĂ	Sef serviciu	Gheoca Dumitru-Severus
		Consilier	Năstase Camelia-Adriana
		Consilier	Alexiu Carolina
		Consilier	Constantinescu Antoneta Veronica
		Consilier	Toader Alina Constanța
		Consilier	Bolocanu Andrei Marius
		Inspector	Nanu Raluca-Maria
		Referent	Vacant
10	DIRECȚIA ECONOMICĂ	Director executiv	Dovîncă Maria
		Director executiv adjunct	Vacant
	DIRECȚIA ECONOMICĂ - SERVICIUL BUGET ȘI CREAȚE	Sef serviciu	Găvan Daniela
		Consilier	Vacant
		Consilier	Bănică Nicoleta
		Consilier	Praf Ionelia-Mădălina
		Consilier	Luca Veronica-Mihaela
		Consilier	Diaconu Sorin Constantin
		Consilier	Brînzoi Ruxandra
		Consilier	Ciocîrlan Camelia - Mihaela
		Consilier	Gheorghe Valentin-Stelian
		Consilier	Vacant

	DIRECȚIA ECONOMICĂ - SERVICIUL FINANCIAR CONTABILITATE	Sef serviciu	Greco Eliza
		Consilier	Vacant
		Consilier	Vacant
		Consilier	Petre Sorin - Costin
		Consilier	Eftemie Elena Casandra
		Consilier	Vacant
		Consilier	Nistor Tatiana
		Consilier	Sandu Maria
		Consilier	Anghelache Geanina - Florentina
		Consilier	Manole Constanța Camelia
		Consilier	Vacant
		Consilier	Vacant
		Consilier	Ghinoiu Angelica
		Consilier	Elias Narcisa Cosmina
		Inspector	Vacant
		Inspector	Agapi Ștefania Nicoleta
	11	DIRECȚIA PATRIMONIU	Director executiv
	DIRECȚIA PATRIMONIU - SERVICIUL URMĂRIRE LUCRĂRI PUBLICE, GESTIONARE PATRIMONIU ȘI SOCIETĂȚI COMERCIALE	Sef serviciu	Dobre Daniel-Mihai (exercită temporar f.p. de conducere)
		Consilier	Chira Claudia Gabriela
		Consilier	Savu Constantin
		Consilier	Neagu Dan-Norel
		Consilier	Oprea Mariana Denisa
		Consilier	Bărbieru Gabriela
		Consilier	Toma Daniela Elena
		Consilier	Stănescu Madalina-Maria
		Consilier	Filote Daniela
		Consilier	Popescu Daniela Simona
		Consilier	Temporar Vacant (exercită temporar f.p. de conducere)
		Consilier	Vacant

DIRECȚIA PATRIMONIU - SERVICIUL ADMINISTRARE CLĂDIRI	Consilier	Vacant
	Sef serviciu (CM)	Radu Georgiana Bianca (exercită temporar funcția contractuală de conducere)
	Inspector de specialitate	Vacant
	Inspector de specialitate	Păun Mihail Cristian
	Inspector de specialitate	Lupu Luiziana-Cristina
	Inspector de specialitate	Vacant
	Inspector de specialitate	Frone Constantin-Eugen
	Inspector de specialitate	Iacob Adela
	Inspector de specialitate	Vlad Constantin
	Inspector de specialitate	Enache Sabrina Alexandra
	Functionar	Vacant
	Muncitor calificat	Vacant
	Muncitor calificat (telefonist)	Vacant
	Muncitor calificat (mecanic)	Popa Paul
Muncitor necalificat	Radu Angela	
DIRECȚIA PATRIMONIU - BIROUL ADMINISTRATIV, PERSONAL DE ÎNTREȚINERE	Sef birou	Șerbănoiu Valentin
	Inspector de specialitate	Cojocaru Codrut-Gabriel
	Inspector de specialitate	Vacant
	Inspector de specialitate	Temporar vacant (exercită temporar funcție contractuală de conducere)
	Referent	Vacant
	Sef formare pompieri	Enache Cornel
	Pompier	Vacant
	Pompier	Vacant
	Pompier	Vacant
	Pompier	Vacant
	Pompier	Vacant
	Pompier	Vacant
	Muncitor calificat (lacatus)	Vacant
	Muncitor calificat	Streajă Păunel
Muncitor calificat	Petrescu Iulian	

		Ingrijitor	Ivan Maria
		Ingrijitor	Mircea Valeria
		Ingrijitor	Toma Ioana
12	DIRECȚIA TEHNICĂ	Director executiv	Miculescu Daniel
	DIRECȚIA TEHNICĂ - SERVICIUL PROIECTARE	Sef serviciu	Negru Mihail
		Consilier	Dîrstaru Cristian
		Consilier	Ștefănescu Horia Mircea
		Consilier	Manole Lucian
		Consilier	Vacant
		Consilier	Temprar vacant - exercita temporar f.p. de conducere)
		Consilier	Vacant
		Inspector	Vacant
		Referent	Vacant
	DIRECȚIA TEHNICĂ - BIROUL DRUMURI ȘI PODURI	Sef birou	Alexandru Mihaela Roxana (exercită temporar f.p. de conducere)
		Consilier	Rădulescu Cătălina-Victoria (suspendată cu acordul părților)
		Consilier	Vacant
		Consilier	Vraști Mircea Iulian
		Consilier	Mitulescu Cornelia
		Consilier	Pîrnău Narcis Cătălin
	DIRECTIA TEHNICA - COMPARTIMENTUL INVESTITII PUBLICE	Consilier	Andrei Maria Cerasela
	DIRECTIA TEHNICA - COMPARTIMENTUL ACORDURI LA DRUMURI JUDETENE	Consilier	Schuler Doinița
		Consilier	Nicolescu Sonia-Viorica
	DIRECȚIA TEHNICĂ - COMPARTIMENTUL URMĂRIREA COMPORTĂRII ÎN EXPLOATARE A CONSTRUCȚIILOR	Referent	Vacant
		Consilier	Vacant
	DIRECȚIA TEHNICĂ - COMPARTIMENT PARTENERIATE	Consilier	Vacant
		Consilier	Joanel Mihaela-Cătălina
		Consilier	Pîrlog Emanuela

13	ARHITECT ȘEF	Arhitect sef	Ciobanu Oprescu Olivia Ana (Detașată până la 30 iunie 2023)	
			Muscalu Magdalena -Daniela (Promovată temporar până la revenirea titularului la post	
	ARHITECT ȘEF - SERVICIUL PLANIFICARE TERITORIU, URBANISM ȘI CADASTRU	Director executiv adjunct	Dumitru Daniel (exercita temporar f.p. de conducere)	
		Sef serviciu	Temporar Vacant (exercita temporar f.p. de conducere)	
		Consilier	Focșeneanu Carmen - Doina	
		Consilier	Țaga Dumitru	
		Consilier	Vacant	
		Consilier	Vacant	
		Consilier	Pîrvulescu Cristina-Maria	
		Consilier	Konrad Maria-Magdalena	
		Consilier	Pantea Marinela - Magdalena	
		Consilier	Angheliescu Tania	
		Consilier	Vacant	
		Consilier	Vacant	
		Consilier	Vacant	
		Inspector	Teodorescu Alina	
	Inspector	Nicolescu Andra		
	ARHITECT ȘEF - COMPARTIMENT DISCIPLINĂ, CONTROL ÎN CONSTRUCTII ȘI AUTORIZARE	Inspector	Dogaru Iuliana - Andreea	
		Consilier	Măceșaru Răzvan -Ionel	
		Consilier	Preda Magdalena	
ARHITECT ȘEF - BIROUL UNIC	Consilier	Barbu Florina		
	Inspector	Dogaru Ștefan-Alexandru		
	Consilier	Tocan Cristina - Cerasela		
	Consilier	Stan Marius		
	Consilier	Istrate Angela Daniela		

14	DIRECȚIA SERVICII ȘI ACHIZIȚII PUBLICE		Director executiv	Temporar vacant - mutată temporar pe f.p. de conducere
			Director executiv adjunct	Stănescu Robert Adrian
	DIRECȚIA SERVICII ȘI ACHIZIȚII PUBLICE COMPARTIMENT ACHIZIȚII PUBLICE ȘI CONTRACTE		Consilier achizitii publice	Birligiu Adina
			Consilier achizitii publice	Ionete Mihaela Teodora
			Consilier achizitii publice	Gheorghe Georgiana Ramona (detașată până la 30 iunie 2023)
			Consilier achizitii publice	Vacant
			Consilier achizitii publice	Vacant
			Consilier achizitii publice	Vacant
			Consilier achizitii publice	Satmar Ligia Nicoleta
			Consilier achizitii publice	Vacant
			Consilier achizitii publice	Duță Camelia Antoanela
			Consilier achizitii publice	Vacant
			Consilier achizitii publice	Neagu Ileana
			Consilier achizitii publice	Jica Iana (suspendata pentru creștere copil)
			Consilier achizitii publice	Matei Adriana- Veronica
	DIRECȚIA SERVICII ȘI ACHIZIȚII PUBLICE COMPARTIMENTUL MONITORIZARE SERVICII PUBLICE		Consilier achizitii publice	Stoica Magdalena Georgeta
			Consilier achizitii publice	Daniela Mirela Florentina
	DIRECȚIA SERVICII ȘI ACHIZIȚII PUBLICE COMPARTIMENT MEDIU		Consilier	Vacant
	DIRECȚIA SERVICII ȘI ACHIZIȚII PUBLICE SERVICIUL TRANSPORT		Sef serviciu	Andron Alexandru
			Consilier	Măruntu Ana-Virginica
			Consilier	Dumitran Gabriela
Consilier			Dan Vasilica	
Inspector			Vacant	
Inspector			Bolocanu Teodor	
Consilier			Bălan Filofteia - Sabina	
Inspector			Popescu Răzvan-Gabriel	
DIRECȚIA SERVICII ȘI ACHIZIȚII PUBLICE TRANSPORT		SERVICIUL COMPARTIMENTUL PERSONAL AUTO		
		Șofer	Vacant	
		Șofer	Bratu Dumitru Dan	
		Șofer	Vacant	
		Șofer	Suciu Alexandru	
	Șofer	Necula Adrian		

		Sofer	Matei Marian Marius
		Șofer	Vacant
		Sofer	Streajă Vasile Ciprian
		Sofer	Vacant
15	DIRECȚIA PROIECTE CU FINANȚARE EXTERNĂ	Director executiv	Vacant
		Director executiv adjunct	Vacant
	DIRECȚIA PROIECTE CU FINANȚARE EXTERNĂ SERVICIUL PROIECTE CU FINANȚARE EXTERNĂ	Sef serviciu	Atanasiu Florin Marius
		Consilier	Ilie Florentin
		Consilier	Vacant
		Consilier	Stoichiță Adrian
		Consilier	Stănescu Liliana
		Consilier	Vacant
		Consilier	Stoichiță Diana Maria
		Consilier	Vacant
		Consilier	Manea Nicoleta Mădălina
		Consilier	Petcu Mădălina Rozalia
		Consilier	Pavel Cristina Daniela
		Consilier	Retezatu Ilie
		Referent de specialitate	Vacant
		DIRECȚIA PROIECTE CU FINANȚARE EXTERNĂ COMPARTIMENT DEZVOLTARE REGIONALĂ RELAȚII INTERNAȚIONALE	Consilier
	Consilier		Vacant
	Consilier		Vacant
	Consilier		Vacant
	Consilier		Vasile Cristina
	DIRECȚIA PROIECTE CU FINANȚARE EXTERNĂ COMPARTIMENT PROGNOZE ȘI STRATEGII	Consilier	Culea Claudia (SUSPENDARE)
		Consilier	Chivu Ioana
	DIRECȚIA PROIECTE CU FINANȚARE EXTERNĂ COMPARTIMENT UIP SISTEM DE MANAGEMENT INTEGRAT AL DEȘEURILOR	Consilier	Șerbănoiu Gabriela Cristina (SUSPENDARE)
		Consilier	Reissfeld Eugen
		Consilier	Costin Lazăr Ionelia Florica
16	SERVICIUL RESURSE UMANE	Sef serviciu	Ion Elena
		Consilier	Petre Mariana
		Consilier	Badea Cristina

		Consilier	Tudor Valerică Elena
		Consilier	Saulea Gabriela
		Consilier	Barbu Caterina
		Consilier	Iarca Sorana - Mihaela
		Inspector	Vacant
17	BIROUL AUDIT INTERN	Sef birou	Rotărescu Cristiana-Magdalena
		Auditor	Vacant
		Auditor	Gojnea Marian Viorel
		Auditor	Vacant
		Auditor	Vacant
		Auditor	Tofan Raluca Andreea
		Auditor	Vacant
18	COMPARTIMENT CONTROL AL PREȘEDINTELUI	Consilier	Vacant
19	BIROU SĂNĂTATE, CULTURĂ, ÎNVĂȚĂMÂNT, MASS MEDIA, SPORT- TINERET, ONG-URI, TURISM	Șef birou	Nicolae Constantin Marius
		Consilier	Moșu Răzvan Nicolae
		Consilier	Moiceanu Iaroslava Mihaela
		Consilier	Șerban Nicoleta Cristina
		Consilier	Vacant
		Consilier	Vacant
20	COMPARTIMENTUL SECURITATE ȘI SĂNĂTATE ÎN MUNCĂ - SITUAȚII DE URGENȚĂ	Consilier	Lipioașcă Constantin Aurelian
		Referent	Vacant

**STAT DE FUNCȚII AL APARATULUI DE SPECIALITATE AL
CONSILIULUI JUDEȚEAN PRAHOVA**

Denumire funcție/grad profesional/treaptă profesională	Nivel studii	Categorie funcție publică		Personal contractual	
		Conducere	Execuție	Conducere	Execuție
Secretar general al județului - gradul II	S	1			
Arhitect șef – gradul II	S	1			
Director executiv – gradul II	S	6			
Director executiv adjunct – gradul II	S	4			
Șef serviciu - gradul II	S	11			
Șef birou - gradul II	S	3			
Șef serviciu - gradul II	S			1	
Șef birou - gradul II	S			1	
Consilier, consilier achiziții publice, inspector, consilier juridic, auditor din care :	S		163		
gr. prof. superior			145		
gr. prof. principal			8		
gr. prof. asistent			9		
gr. debutant			1		
din care:					
Consilier din care:	S		122		
gr. prof. superior			120		
gr. prof. principal			2		
Consilier achiziții publice din care :	S		13		
gr. superior			11		
gr.principal			1		
gr.asistent			1		
Inspector din care:	S		13		
gr.prof. superior			1		
gr.prof. principal			3		

gr. prof. asistent			8		
gr. prof. debutant			1		
Consilier juridic din care:	S		9		
gr. prof. superior			7		
gr. prof. principal			2		
Auditor din care:	S		6		
gr. prof. superior			6		
Referent de specialitate din care:	SSD		2		
gr. prof. superior			2		
Referent din care:	M		5		
gr. prof. superior			5		
Inspector de specialitate/ gradul IA/ (personal contractual)	S				7
Inspector de specialitate/ gradul I/ (personal contractual)	S				4
Referent/ treapta IA (personal contractual)	M				1
Personal de întreținere și deservire	M				27
Total posturi aparat de specialitate al C.J.PH. :	237	26	170	2	39

Administrator public -1 funcție	S			1	
--	----------	--	--	----------	--

Cabinetul Președintelui Personal contractual					
Consilier	S				4

Cabinetul Vicepreședinte Personal contractual					
Consilier	S				1
Cabinetul Vicepreședinte Personal contractual					
Consilier	S				1

Total general posturi/funcții – cf.OUG.63/2010	244	26	170	3	45
---	------------	-----------	------------	----------	-----------