

**HOTĂRÂRE**  
**privind aprobarea încheierii unui protocol între Administrația Națională**  
**“Apele Române” prin Administrația Bazinală de Apă**  
**Buzău-Ialomița și Județul Prahova**

Având în vedere:

- Referatul de aprobare nr. 4217/14.02.2024 prezentat de domnul Dumitru Tudone, Vicepreședinte al Consiliului Județean Prahova cu atribuții de Președinte și Raportul Direcției Tehnice nr. 4219/14.02.2024, prin care se propune aprobarea încheierii unui protocol între Administrația Națională “Apele Române” prin Administrația Bazinală de Apă Buzău-Ialomița și Județul Prahova, pentru utilizarea unor terenuri din domeniul public administrat de Administrația Națională “Apele Române” necesar realizării obiectivului de investiții **“Refacere și Consolidare DJ 101 T, L = 0.640, Comuna Berteș”**;

- Prevederile art. 25 alin. (5) din Legea apelor nr. 107/1996, cu modificările și completările ulterioare;

- Ordinul Ministerului Apelor și Pădurilor nr. 1708/10.09.2020 pentru aprobarea conținutului-cadru al protocolului privind utilizarea terenurilor din domeniul public al apelor administrat de Administrația Națională “Apele Române”, cu modificările și completările ulterioare;

În temeiul prevederilor art. 173 alin. (1) lit. e), art.196 alin.(1) lit. a) din Ordonanța de Urgență a Guvernului României nr.57/2019 privind Codul Administrativ, cu modificările și completările ulterioare,

**Consiliul Județean Prahova adoptă prezenta hotărâre:**

**Art.1.** Se aprobă încheierea unui Protocol între Administrația Națională “Apele Române” prin Administrația Bazinală de Apă Buzău-Ialomița și Județul Prahova prin Consiliul Județean Prahova, pentru utilizarea unor terenuri din domeniul public al apelor administrat de Administrația Națională “Apele Române” necesar realizării obiectivului de investiții **“Refacere și Consolidare DJ 101 T, L = 0.640, Comuna Berteș”**, identificate conform anexei care face parte integrantă din prezenta hotărâre.

**Art.2.** Se împuternicește Vicepreședintele Consiliului Județean Prahova cu atribuții de Președinte, domnul Dumitru Tudone, să semneze Protocolul prevăzut la Art. 1 al prezentei hotărâri.

**Art.3.** Direcția Juridic Contencios și Administrație Publică va comunica prezenta hotărâre persoanelor interesate.

**p. PREȘEDINTE,**  
**Dumitru Tudone**

**CONTRASEMNEAZĂ:**  
**SECRETAR GENERAL,**  
**Hermina Adi Bîgiu**

**Ploiești, 29 februarie 2024**

**Nr. 29**

**LISTA**

terenurilor din domeniul public al apelor administrat de Administrația Națională  
“Apele Române” prin Administrația Bazinală de Apă Buzău-Ialomița, necesar  
realizării obiectivului de investiții “**Refacere și Consolidare DJ 101 T, L = 0.640,**  
**Comuna Berteș**”

Nr. crt	Denumire	Suprafață
1.	Plan de situație (Suport topografic)	S = 789,50 mp
	<b>Suprafață (studiată în albie) totală</b>	<b>S = 789,50 mp</b>

# SUPORT TOPOGRAFIC SCARA 1:500

UNITATE ADMINISTRATIV TERITORIALA: BERTEA  
SECTOR CADASTRAL: EXTRAVILAN  
ADRESA IMOBIL: Comuna Bertea  
extravilan, Jud. Prahova  
PROPRIETARI: STATUL ROMAN - DOMENIU PUBLIC  
administrarea A.N. "Apele Romane"

SUPRAFATA ZONA DE STUDIU : 789mp

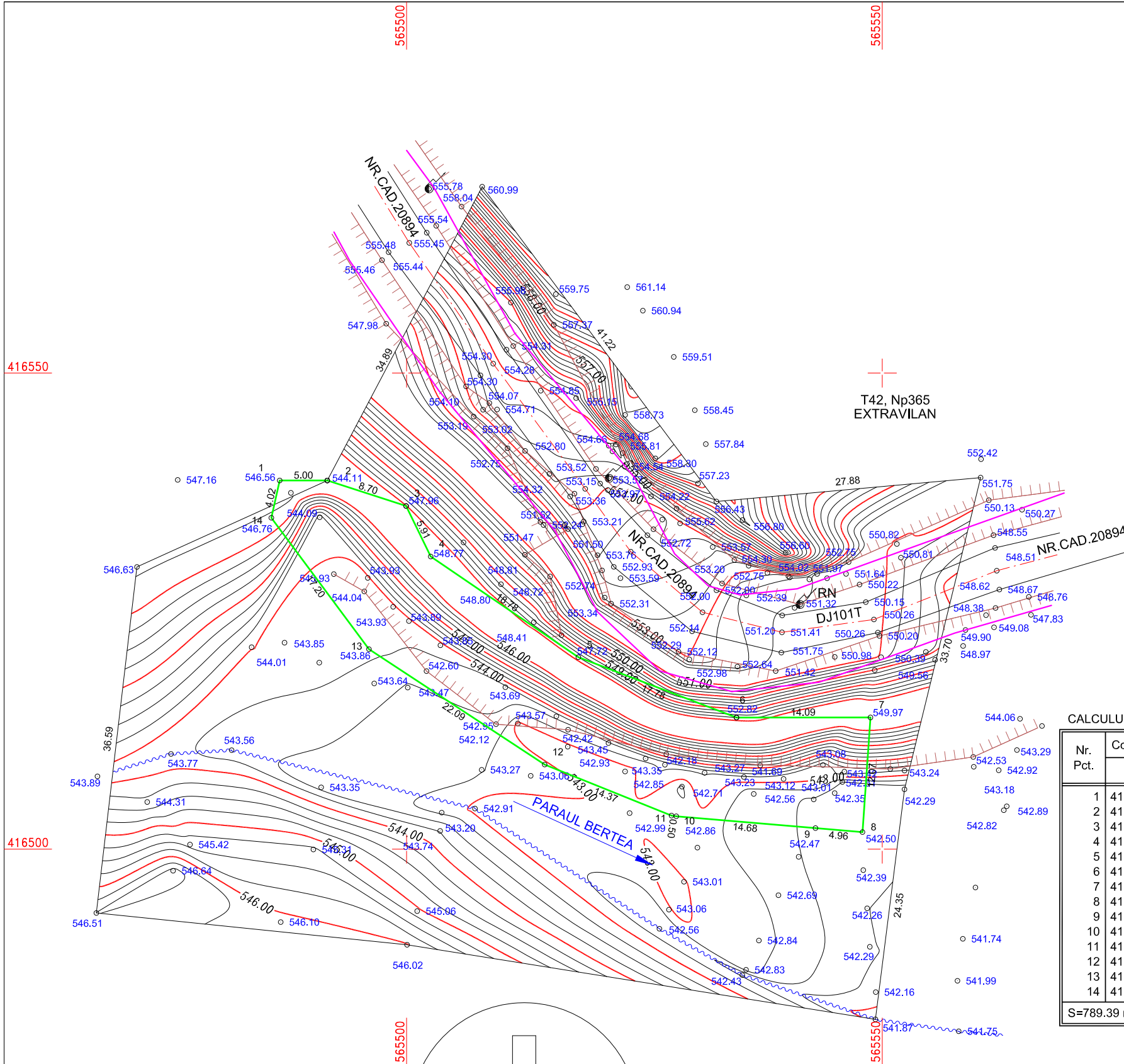

Legenda:

- cota
- stalp electric de beton
- contur zona de studiu
- limita drum
- taluz sus
- taluz jos
- curbe de nivel
- ax drum
- Numar cadastral
- fir apa
- contur zona de studiu alb

### CALCULUL SUPRAFETEI - ZONA DE STUDIU

Nr. Pct.	Coordonate pct.de contur		Lungimi laturi D(i,i+1)
	X [m]	Y [m]	
1	416538.720	565486.670	5.000
2	416538.720	565491.670	8.703
3	416536.040	565499.950	5.908
4	416530.730	565502.540	18.778
5	416520.160	565518.060	17.775
6	416513.830	565534.670	14.090
7	416513.830	565548.760	12.069
8	416501.790	565547.920	4.958
9	416502.210	565542.980	14.682
10	416503.450	565528.350	0.505
11	416503.520	565527.850	14.367
12	416508.880	565514.520	22.092
13	416521.000	565496.050	17.196
14	416534.800	565485.790	4.018
S=789.39 mp			

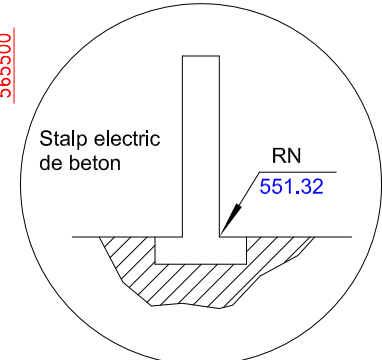

SISTEM DE PROIECTIE: STEREOGRAFIC 1970  
PLAN DE REFERINTA (H): MAREA NEAGRA 1975

VIZAT CF L 50/1991 REPUBLICATA

Executant :  
**S.C.DRAGOKAD GEOMETRY S.R.L.**  
J 29/2103/2018  
C.A. seria RO-B-J, nr. 1751  
Clasa III  
Prin , PFA DRAGUSIN MUGUREL COSTIN  
F 29/1472/2013  
C.A. seria RO-PH F, nr. 0171  
Categoria B  
Confirm executarea masuratorilor la teren,  
corectitudinea intocmirii documentatiei cadastrale si  
corespondenta acesteia cu realitatea din teren.  
Semnatura si stampila  
Data:FEBRUARIE 2024

**SUPORT TOPOGRAFIC IN SCOPUL OBTINERII  
CERTIFICATULUI DE URBANISM**

scara  
1:500

**BENEFICIARI:  
COMUNA BERTEA**