

HOTĂRÂRE
privind modificarea organigramei și a statului de funcții
pentru Centrul Județean de Cultură Prahova „Acad. Eugen Simion”

Având în vedere:

- Referatul de aprobare nr. 15664/21 iunie 2024 al domnului Tudone Dumitru, vicepreședinte desemnat să exercite temporar atribuțiile președintelui Consiliului Județean Prahova și Raportul nr. 15665/21 iunie 2024 al Serviciului resurse umane privind modificarea organigramei și a statului de funcții pentru Centrul Județean de Cultură Prahova „Acad. Eugen Simion”;

În conformitate cu:

- Prevederile Ordonanței de Urgență a Guvernului nr. 57/2019 privind Codul administrativ, cu modificările și completările ulterioare;

- Prevederile Legii nr. 53/2003 – Codul muncii, republicat, cu modificările și completările ulterioare;

- Prevederile Ordonanței de Urgență a Guvernului nr. 118/2006 privind înființarea, organizarea și desfășurarea activității așezămintelor culturale;

- Prevederile Ordonanței de Urgență a Guvernului nr. 63/2010 pentru modificarea și completarea Legii nr. 273/2006 privind finanțele publice locale, precum și pentru stabilirea unor măsuri financiare, cu modificările și completările ulterioare.

În temeiul prevederilor art.173 alin. (1) lit. a), alin. (2) lit.b) și c) și alin. (5) lit. d), precum și ale art.182 și art. 196 alin. (1) lit. a) din Ordonanța de Urgență a Guvernului nr. 57/ 2019 privind Codul administrativ, cu modificările și completările ulterioare,

Consiliul Județean Prahova adoptă prezenta hotărâre:

Art. 1 (1) Se aprobă modificarea organigramei și a statului de funcții pentru Centrul Județean de Cultură Prahova „Acad. Eugen Simion”.

(2) Organigrama și statul de funcții modificate conform alin. (1) sunt cuprinse în anexele nr. 1 și nr. 2 care fac parte integrantă din prezenta hotărâre.

Art. 2 Prevederile prezentei hotărâri vor fi duse la îndeplinire de Centrul Județean de Cultură Prahova „Acad. Eugen Simion”.

Art. 3 Direcția Juridic Contencios și Administrație Publică va comunica prezenta hotărâre persoanelor interesate.

p. PREȘEDINTE,
Dumitru Tudone

CONTRASEMNEAZĂ:
SECRETAR GENERAL,
Hermina Adi Bîgiu

Ploiești, 27 iunie 2024

Nr. 137

ORGANIGRAMA CENTRULUI JUDEȚEAN DE CULTURĂ PRAHOVA

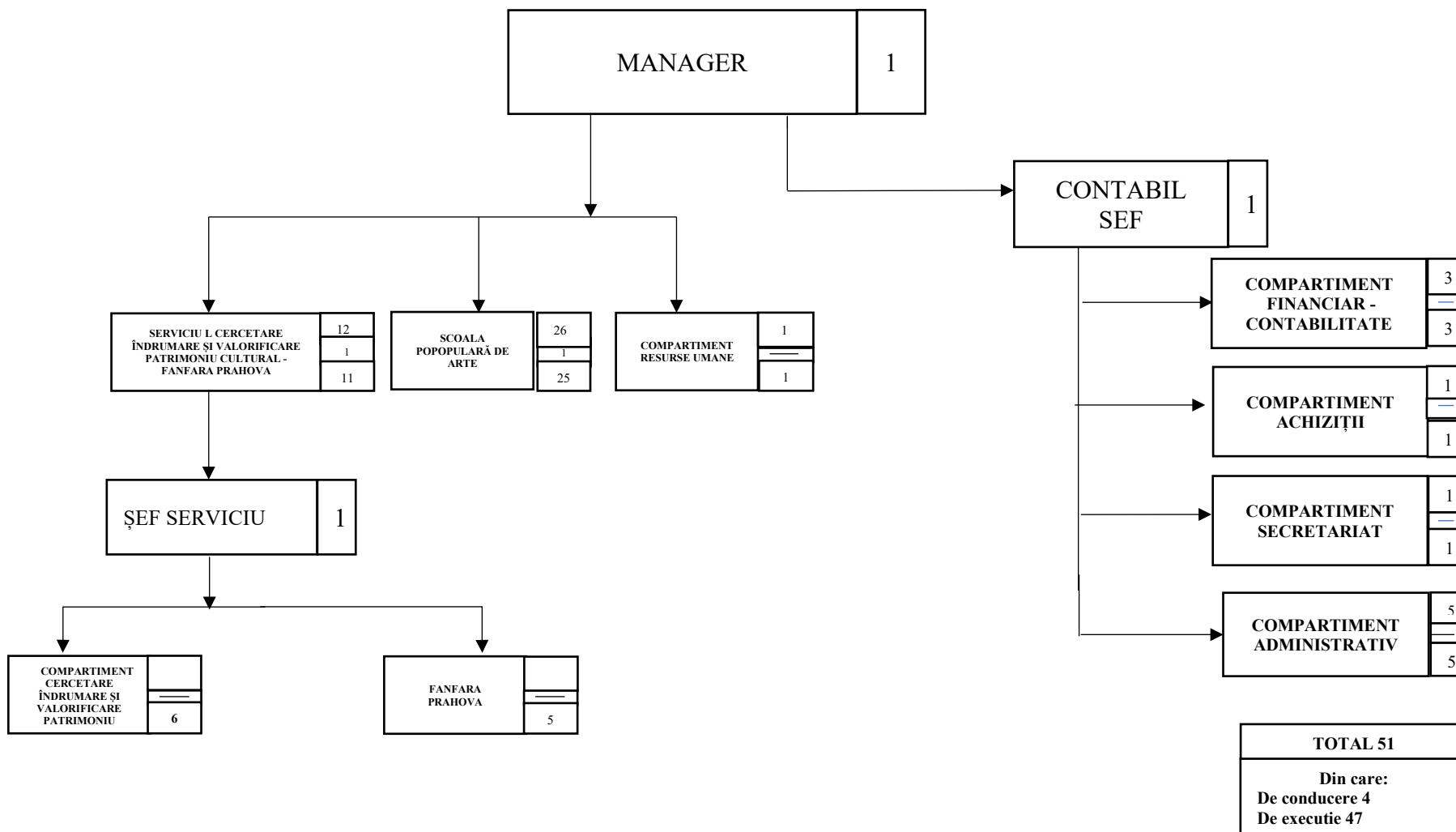

**STATUL DE FUNCȚII AL
CENTRULUI JUDEȚEAN DE CULTURĂ PRAHOVA „ ACAD. EUGEN SIMION”**

Nr. crt.	Structura *	Funcția contractuală		Nivelul studiilor	Treapta profesională/ Gradul
		De conducere	De execuție		
1.	CENTRUL JUDEȚEAN DE CULTURĂ PRAHOVA	Manager		S	Contract de Management II
2.	SERVICIUL CERCETARE ÎNDRUMARE ȘI VALORIFICARE PATRIMONIUL CULTURAL-FANFARA PRAHOVA	Șef serviciu VACANT		S	II
3.	COMPARTIMENT CERCETARE ÎNDRUMARE ȘI VALORIFICARE PATRIMONIUL CULTURAL		Expert	S	CM I/1
4.			Expert	S	CM I/1
5.			Referent	S	CM IA/5
6.			Referent	S	CM IA/4
7.			Referent	S	CM IA/2
8.			Referent	S	I/4
	FANFARA PRAHOVA				

9.			Specialist Instrumentist	M	CM I/5 0.5/N
			Specialist Instrumentist	M	CM I/5 0.5/N
10.			Specialist Instrumentist	M	CM I/5 0.5/N
			Specialist Instrumentist	M	CM I/5 0.5/N
11.			Specialist Instrumentist	M	CM I/5 0.5/N
			Specialist Instrumentist	M	CM I/5 0.5/N
12.			Specialist Instrumentist	M	CM I/5 0.5/N
			Specialist Instrumentist	M	CM I/5 0.5/N
13.			Specialist Instrumentist	M	CM I/5 0.5/N
			Specialist Instrumentist	M	CM I/5 0.5/N
14.	ȘCOALA POPULARĂ DE ARTE	Șef Serviciu SUSPENDAT		S	CM II
15.			Expert normă didactică	S	CM I
16.			Expert	S	CM I/5
17.			Expert normă didactică	S	CM I
18.			Expert	S	CM I/5
19.			Expert	S	CM I/4
20.			Expert normă didactică	S	CM I
21.			Expert	S	CM I/2
22.			Expert	S	CM II
23.			Expert normă didactică	S	CM II
24.			Expert normă didactică	S	CM II
25.			Expert normă didactică	S	CM II
26.			Expert normă didactică	S	CM II
27.			Expert normă didactică	S	CM II
28.			Expert normă didactică	S	CM II
29.			Expert normă didactică	S	CM II
30.			Expert normă didactică	S	CM II
31.			Expert normă didactică	S	CM II
32.			Expert normă didactică	S	CM II
33.			Expert normă didactică	S 1/4N	CM II
34.			Instructor normă didactică	M	CM I
35.			Instructor normă didactică	M	CM I
36.			Instructor normă didactică	M	CM I
37.			Instructor normă didactică	M	CM I
38.			Instructor normă didactică	M	CM I
39.			Instructor normă didactică	M	CM I

40.	COMPARTIMENT RESURSE UMANE		Referent de specialitate	S	CM II/2
41.		Contabil Șef		S	CM II
42.	COMPARTIMENT FINANCIAR - CONTABILITATE		Economist	S	CM IA/4
43.			Referent de specialitate	S	CM I/5
44.			Casier	M	CM I/5
45.	COMPARTIMENT ACHIZIȚII		Economist	S	CM I/5
46.	COMPARTIMENT SECRETARIAT		Referent de specialitate	S	CM I/5
47.	COMPARTIMENT ADMINISTRATIV		Muncitor calificat	M	CM I/3
48.			Muncitor calificat	M	CM I/5
49.			Muncitor calificat	M	CM I/5
50.			Muncitor calificat	M	CM I/5
51.			Șofer	M	CM I/4

Nr. total de funcții contractuale de conducere	4
Nr. total de funcții contractuale de execuție	47
Nr. Total de funcții din instituție**	51

* Sub fiecare șef de structură se vor trece toate funcțiile publice și tot personalul contractual